

Kommunale Richtplanung
**RICHTPLAN ÖFFENTLICHE BAUTEN
UND ANLAGEN**

1:5'000

Von der Gemeindeversammlung festgesetzt am
Namens der Gemeindeversammlung
Der Präsident: Felix Oberhänsli
Der Schreiber: Felix Oberhänsli
Von der BauDirektion genehmigt am
Für die BauDirektion: BDNr.

**SUTER
VON KÄNEL
WILD**
Planer und Architekten AG
Förrobelstrasse 30, 8005 Zürich
+41 44 315 1310, www.svw.ch

31010 - 25.11.2024

Bereich öffentliche Bauten und Anlagen
Übergeordnete Festlegungen

- | | | |
|------------------|----------------|-------------------------------------|
| bestehend | geplant | |
| V | | Pflegeversorgung |
| B | | Berufsbildung |
| A | | Akutenversorgung mit Notfallstation |
| J | | Justiz |
| S | | Sicherheit |
| D | | Deponie |

Kommunale Festlegungen

- Erziehung und Bildung**
bestehend erweitern geplant aufheben
- Kindergarten (K) Primarstufe (P) Sekundarstufe (S) KTO (KT) Schulergänzende Betreuung (SB)

Freizeit, Erholung, Sport und Kultur
bestehend erweitern geplant aufheben

- Freibad / Seebad
- Hallenbad
- Aussersportplatz (Sportplätze und Schulsportplätze)
- Sporthalle
- Vitaparcours
- Schiesssport
- Reitsport
- Camping
- Kulturförderung (Schinznhof - Altes Schulhaus - Baumgartlihof - Villa Seeroser)

Gesundheit, Betreuung und Pflege
bestehend erweitern geplant aufheben

- Mehrgenerationensiedlung / Alterssiedlung
- Alters-, Pflege- und Betreuungseinrichtungen
- Werkhof
- Kehrichtverbrennungsanlage (KVA)
- Abwasserreinigungsanlage (ARA)
- Anlage Energieversorgung, Heizzentrale etc.

Weiteres
bestehend geplant

- Gemeindeverwaltung
- Museum

Informationsinhalte

- Liegenschaften in Besitz der Gemeinde Horgen (Stand 2024)
- Fernwärmenetz (Hauptleitung / geplant)
- Transportleitung Gas
- Hauptwasserleitung
- Wald
- Gewässer
- Bauzone
- Bahnhof / Haltestelle / Station
- Siedlungsschwerpunkt gemäss REK

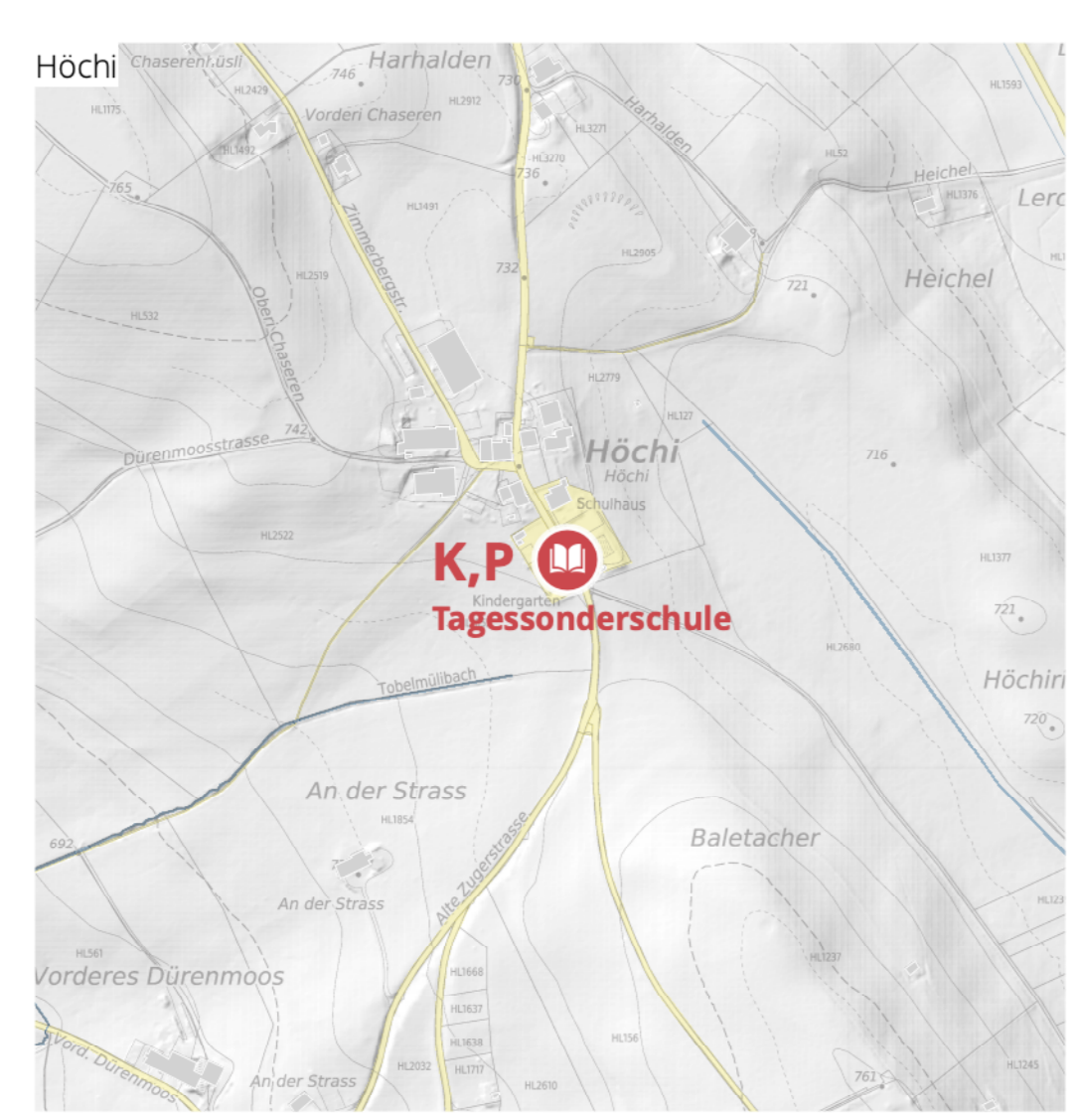
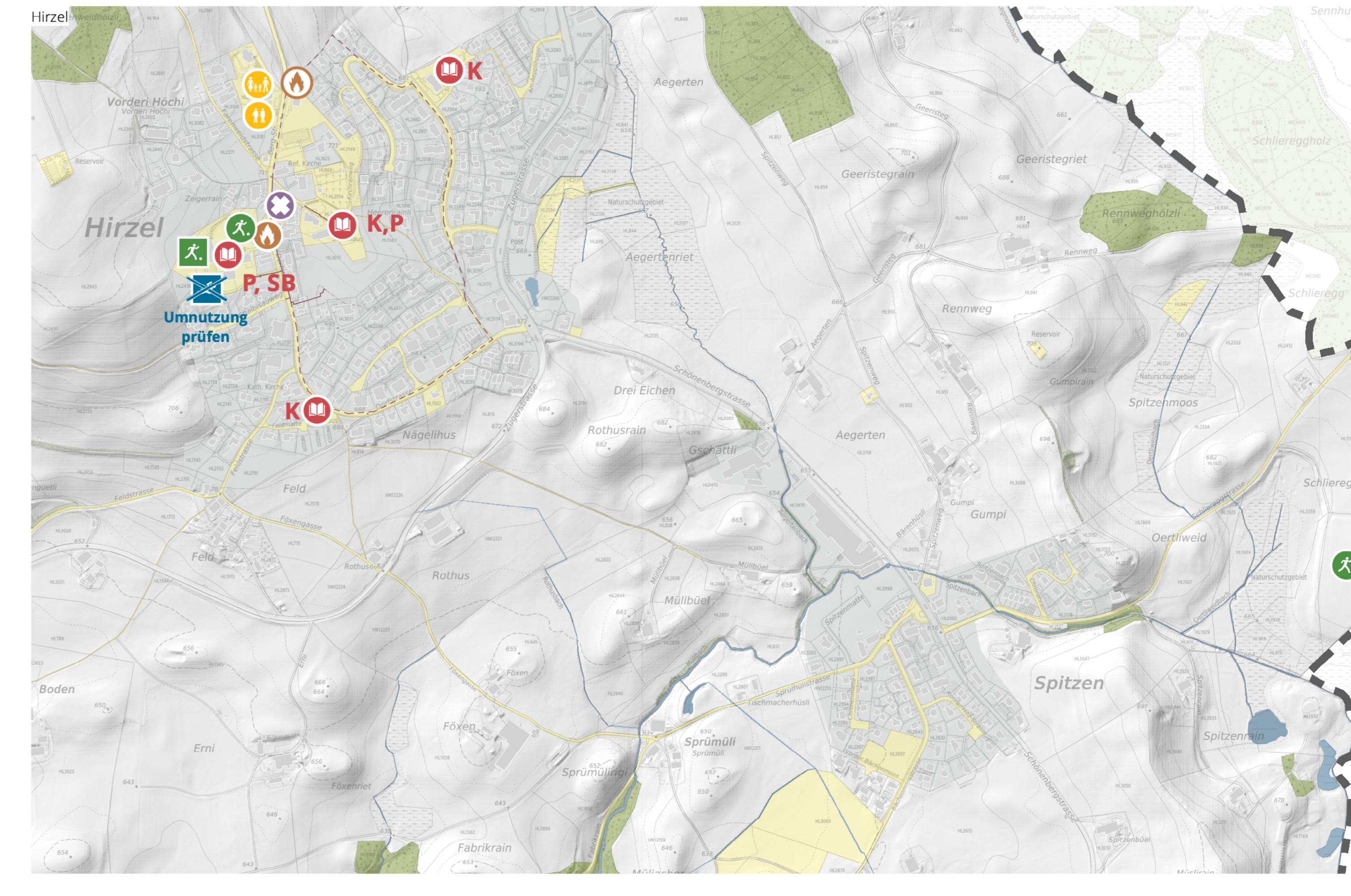
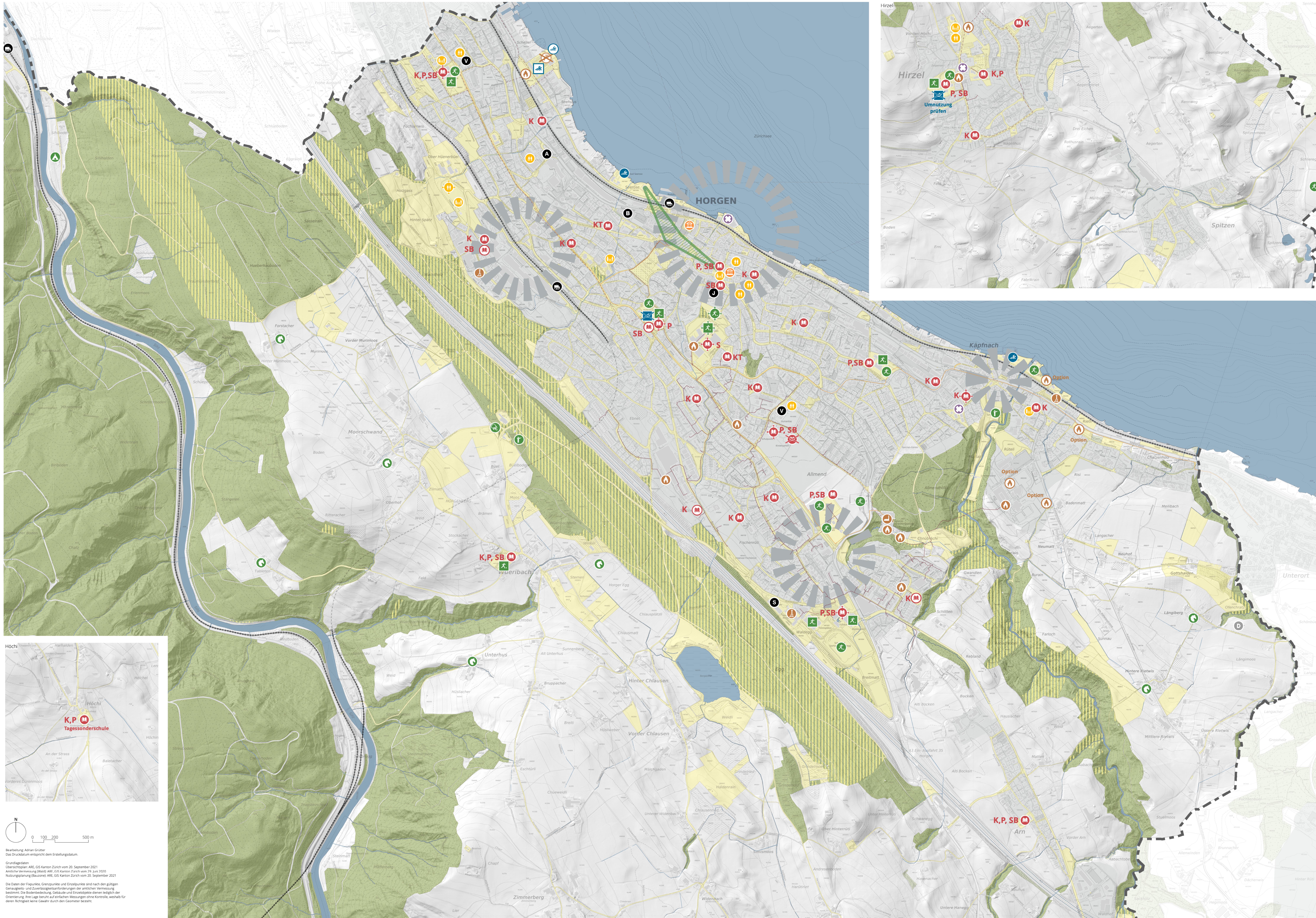

N
0 100 200 500 m
Bearbeitung: Adrian Grütter
Das Druckdatum entspricht dem Erstellungsdatum.
Grundlagen
Übersichtsanalyse: GIS Kanton Zürich vom 20. September 2021
Amtliche Vermessung (Wald): ABE, GIS Kanton Zürich vom 29. Juni 2020
Nutzungsplanung (Bauzone): ABE, GIS Kanton Zürich vom 20. September 2021
Die Daten der Fixpunkte, Grenzpunkte und Eintragspunkte sind nach den gültigen Geodaten- und Zuständigkeitsverordnungen der amtlichen Vermessung bestimmt. Die Bodenbedeckung, Gebäude und Einzelobjekte dienen lediglich der Orientierung. Ihre Lage beruht auf früheren Messungen ohne Kontrolle, weshalb für deren Richtigkeit keine Gewähr durch den Geometer besteht.